



**DIRETORIA EXECUTIVA DE GESTÃO DE BENS, SERVIÇOS E PATRIMÔNIO  
GERÊNCIA DE SUPRIMENTO E CONTROLE PATRIMONIAL  
COORDENAÇÃO DE CONTROLE DO PATRIMÔNIO MOBILIÁRIO**

**ESPECIFICAÇÃO TÉCNICA**

**2.87.20.050-3**

**MESA AUXILIAR DE TRABALHO - GABINETE DESEMBARGADOR**

**1. Tampo**

Em MDP, espessura de 35mm, com acabamento em laminado melamínico nogueira texturizado nas duas faces, com revestimento das bordas recobertas por fita em ABS espessura de 2 a 3mm, afixada com cola à quente ("HOT MELT") formando bordas retas sem quinas vivas, dimensões de 750mm X 750mm.

Será fixado à estrutura das laterais através de dispositivos de montagem internos, tipo roto-fix com bucha de aço M6, na cor preta, não ficando visíveis sobre o tampo.

**2. Laterais**

Em MDP, espessura de 35mm, com mesmo acabamento do tampo.

As laterais deverão ainda ser dotadas de sapatas niveladoras sextavadas, antiderrapantes, rosqueáveis, com diâmetro de 5/16", em polipropileno injetado, fixadas às laterais com chapa aço tipo "U" 2mm com acabamento em pintura eletrostática epóxi pó, preto fosco, após tratamento pelo processo de decapagem e fosfatização.

**3. Saias**

Em MDP, espessura de 35mm com o mesmo acabamento do tampo, fixada na estrutura das laterais através de dispositivos de montagem internos, tipo roto-fix com bucha de aço M6, na cor preta, não ficando visíveis.

A saia deverá ser perfeitamente nivelada com as laterais em seu topo, uma vez que o tampo será apoiado nesta peça, não podendo sob hipótese nenhuma ultrapassar o topo das laterais, evitando assim o empeno do tampo durante a montagem.

Cada saia deverá possuir 680mm X 500mm (comp. X alt.).

**4. Embalagem**

A mesa deverá ser fornecida completa, com todos os dispositivos e acessórios necessários, desmontada com prospecto explicativo de montagem e embalada individualmente.

A critério do Tribunal de Justiça será solicitada a montagem dos móveis adquiridos, que será de responsabilidade da empresa fornecedora.



DESENHO TÉCNICO

2.87.20.050-3

MESA AUXILIAR DE TRABALHO - GABINETE DESEMBARGADOR

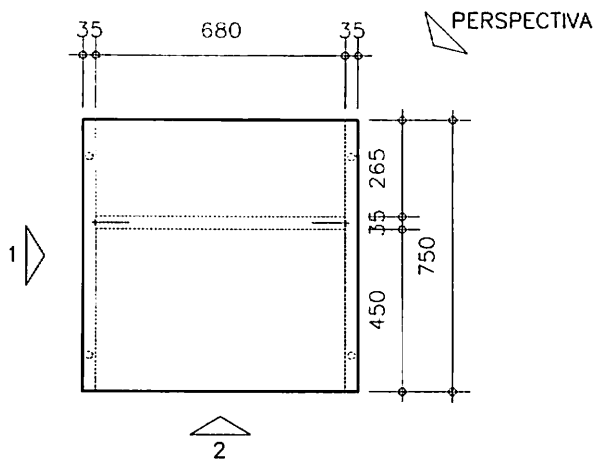

VISTA SUPERIOR

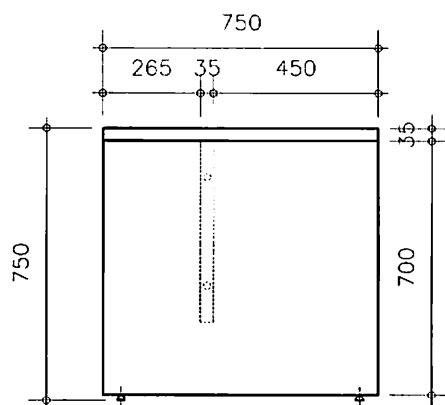

VISTA 1



DIRETORIA EXECUTIVA DE GESTÃO DE BENS, SERVIÇOS E PATRIMÔNIO  
GERÊNCIA DE SUPRIMENTO E CONTROLE PATRIMONIAL  
COORDENAÇÃO DE CONTROLE DE PATRIMÔNIO MOBILIÁRIO

DESENHO TÉCNICO

2.87.20.050-3

MESA AUXILIAR DE TRABALHO - GABINETE DESEMBARGADOR

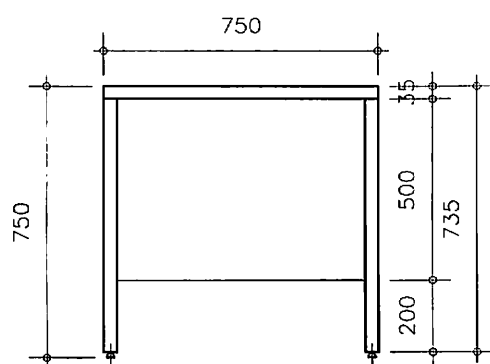

VISTA 2

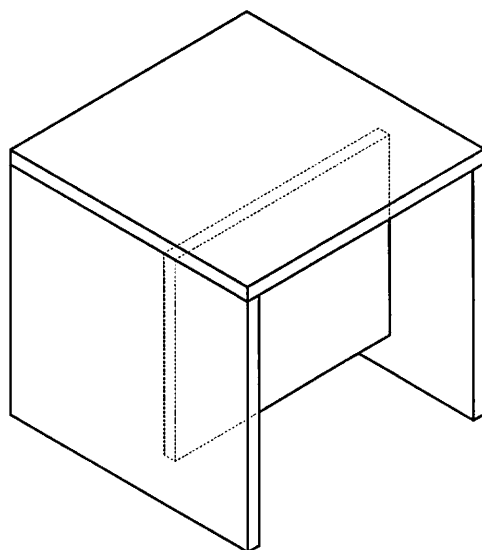

PERSPECTIVA

ESCALA

1:20

DESENHO

BRUNO SILVA

DATA DA ÚLTIMA ALTERAÇÃO

24/09/2008

FOLHA

03/03